

AGROCHILE S.A.

TRUEKE

INSECTICIDA AGRÍCOLA

SUSPENSIÓN CONCENTRADA (SC)

Composición

Fipronil.....	157 g/l
Imidacloprid.....	100 g/l
Copolimero hidrofílico de metilmetacrilato.....	45 g/l
Aditivos.....c.s.p.	1 l

Registro Nacional: 156 – I/NA

Grupo químico:

IMIDACLOPRID: Neonicotinoides

FIPRONIL: Fenilpirazoles

Nombre químico:

IMIDACLOPRID

(E)-1-[6-cloro-3-piridilmethyl]-N-nitroimidazolidin-2-ylideneamine

FIPRONIL

5-amino-1-(2,6-dichloro- α,α,α -trifluoro-p-tolyl)-4-[(trifluoromethyl)sulfinyl]pyrazole-3-carbonitrile

Formula empírica

IMIDACLOPRID:

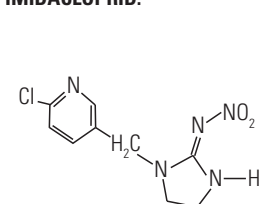

FIPRONIL:

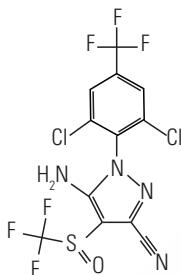

Fórmula:

IMIDACLOPRID: C₉H₁₀ClN₅O₂

FIPRONIL: C₁₂H₄Cl₂F₆N₄OS

Peso molecular:

IMIDACLOPRID: 225,7

FIPRONIL: 437,2

Propiedades físico químicas

Aspecto: Líquido, Beige, olor no evidente.

Estabilidad en almacenamiento: Estable en condiciones normales durante dos años de almacenamiento.

Densidad relativa: 1.1300 – 1.1500

Inflamabilidad: No inflamable

pH: 6,0-8,0 (sol. Acuosa al 5%)

Explosividad: No explosivo.

Persist. de espuma: No forma espuma persistente menor a 10 ml en 1 min.

Suspensibilidad: Se suspende más de un 70% y se redispersa sin formar cake.

Análisis granulométrico: Menor a 10 μ m

Corrosividad: No corrosivo al aluminio, cobre y polietileno de alta densidad.

Incompatibilidad con otros productos: Incompatible con productos de pH menores a 2 y mayores a 10.

Viscosidad: 500-1500 cps.

Envases:

Botellas

1 litro, 500 ml, 250 ml, 350 ml y 100 ml

Titular del Registro: AGROCHILE S.A.

Dirección: Valderrama N31-27 y Av. Mariana de Jesús, conjunto La Granja Bloque ED 231 Piso 3 Oficina 31 S. Quito, Ecuador. **Teléfono:** (593) 2 6020273 **Email:** agrochile@anasac.cl

Fabricado y formulado por:



ANASAC CHILE S.A.

Almirante Pastene 300, Providencia, Santiago, Chile.
Teléfono: (56-2) 24706800. Fax: (56-2) 24869100

ZHEJIANG LONGYOU EAST ANASAC CROP SCIENCE CO., LTD.

Town South Donghua District. Longyou County, Zhejiang, China. ZIP: 324400
Teléfono: +86 (0) 570-7855158

Importado y Distribuido por:



Farm Agro

El campo del agro
Ciudadela los Vergeles calle 23ª a Dr. Carlos Julio Arosemena No.1-6-7 intersección Av. 38C MZ. 263.

Teléfono: (042) 590 600 Fax. ext. 172

"LEA ESTA HOJA INFORMATIVA ANTES DE USAR EL PRODUCTO"
"MANTÉNGASE BAJO LLAVE FUERA DEL ALCANCE DE LOS NIÑOS"

"Ningún envase que haya contenido plaguicida debe utilizarse para conservar alimentos o agua para consumo"

"Después de usar el producto cámbiese, lave la ropa contaminada y báñese con abundante agua y jabón."

"Este producto puede ser mortal si se ingiere".

PRECAUCIONES Y ADVERTENCIAS DE USO DE APLICACION:

Tóxico por ingestión. Peligroso si es inhalado. Evite respirar (polvo, aspersión o vapor). Causa irritación moderada a los ojos. Evitar contacto con la piel y la ropa.

MEDIDAS RELATIVAS A LA SEGURIDAD: "No comer, beber o fumar durante las operaciones de mezcla y aplicación". Utilice ropa protectora durante el manipuleo, la aplicación y para ingresar al área tratada en las primeras 24 horas.

"EL MAL USO PUEDE CAUSAR DAÑOS A LA SALUD Y AL AMBIENTE"

ALMACENAMIENTO Y MANEJO DEL PRODUCTO: "No debe transportarse con productos de consumo humano y animal". "Conservar el producto en el envase original etiquetado y cerrado". "No re-ensavar o depositar el contenido en otros envases". "Realice la aplicación siguiendo la dirección del viento". "Los equipos de aplicación deben ser chequeados previamente para detectar fugas, daños en boquillas, etc". "Utilice equipos de aplicación seguros, confiables, calibrados y la dosis recomendada para disminuir acumulación del producto en el suelo". No colocar los embalajes y envases directamente al suelo, use pallets para evitar la humedad, las estibas deben estar alejadas de la pared por lo menos 50 cm. Consérvese el producto en un lugar cerrado, fresco y ventilado.

MEDIDAS RELATIVAS A PRIMEROS AUXILIOS: "En caso de intoxicación llame al médico inmediatamente y muéstrele la etiqueta y la hoja informativa adjunta". "No dar de beber nada ni induzca a vómito a un paciente que se encuentre inconsciente".

SÍNTOMAS: fatiga, contracción y debilidad muscular, calambres y posible disminución de la capacidad respiratoria, vomito, agitación y convulsiones.

DIAGNÓSTICO: En caso de intoxicación por: **Inhalación:** Establezca un área abierta, succione si es necesario. Administre oxígeno con mascarilla por 10 a 15 l/minuto. Monitoree edema pulmonar y trate si es necesario. **Contaminación de la piel:** Enjuague y lave la piel con agua y jabón. **Contaminación de los ojos:** lave los ojos inmediatamente con agua irrigue cada ojo con solución salina normal durante el transporte. **Ingestión:** lavar la boca y administrar 5 ml/kg hasta 200 ml de agua para dilución si el paciente puede tragar o no babea.

INSTRUCCIONES PARA EL MÉDICO.-

Tratamiento y Antídoto: El tratamiento es sintomático y de soporte no hay antídoto específico para TRUEKE.



EN CASO DE EMERGENCIA LLAME AL: 1800 – VENENO (836366) atención las 24 horas del día. AGROCHILE S.A. Tel: (593) 2-6020273 Quito – Ecuador



DAÑINO



